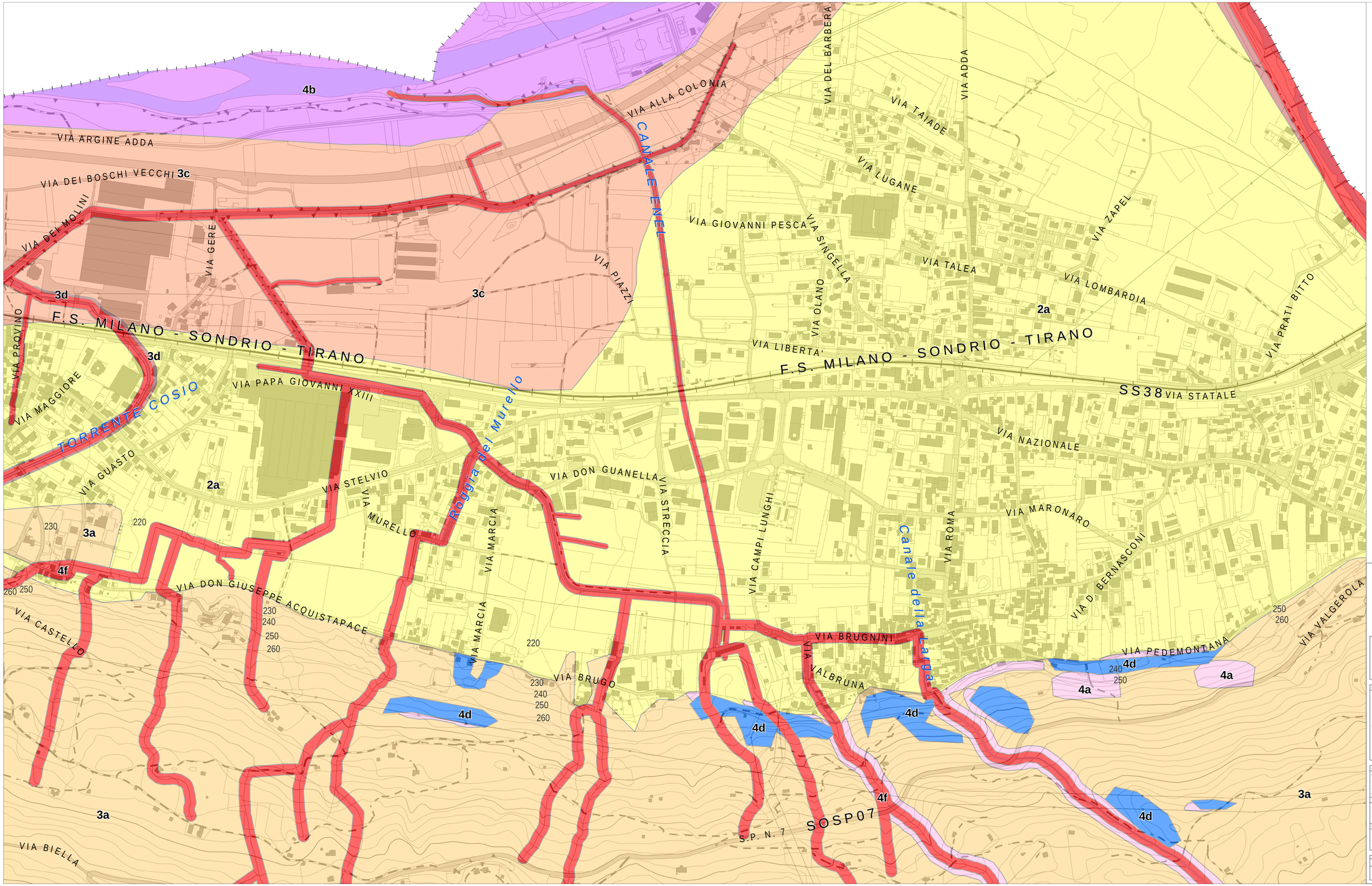

INQUADRAMENTO

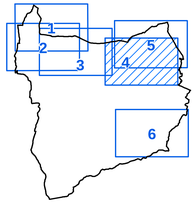

Legenda

Limite amministrativo

Classi di fattibilità

- Classe 2 - Fattibilità con modeste limitazioni
- Sottoclasse 2a - Aree pianeggianti o con inclinazioni fino a 20° con discrete caratteristiche geotecniche dei terreni e aree di conoide non recentemente riattivatesi o completamente protette da opere di difesa (Cn)
- Classe 3 - Fattibilità con consistenti limitazioni
- Sottoclasse 3a - Aree con possibilità di locali situazioni di instabilità e area di frana stabilizzata (Fs)
- Sottoclasse 3b - Fascia B del PAI
- Sottoclasse 3c - Fascia C del PAI
- Sottoclasse 3d - Area di conoide attivo parzialmente protetta (Cp)
- Sottoclasse 3e - Centro edificato Bolgia
- Classe 4 - Fattibilità con gravi limitazioni
- Sottoclasse 4a - Aree di pericolosità poste in ambito di versante
- Sottoclasse 4b - Fascia A del PAI
- Sottoclasse 4c - Area di frana attiva (Fa)
- Sottoclasse 4d - Area di frana quiescente (Fq)
- Sottoclasse 4e - Area di conoide attivo non protetta (Ca)
- Sottoclasssse 4f - Fasce di rispetto del reticolo idrico minore

CG

REVISIONE						
00	Settembre 2016	Prima emissione		GEOTECH	GEOTECH	C.P.
N.	DATA	DESCRIZIONE		ELABORATO	VERIFICATO	APPROVATO

PROGETTISTA

GEOTECH S.r.l.
SOCIETA' DI INGEGNERIA
Via Nani, 7 Montagnini (SO)
Tel/Fax 0342 610774 - 0342 1957101
Email: info@geotech.srl.it
Sito web: www.geotech.srl.it

SOCIETA' CERTIFICATA
TÜV PROFI CERT
IT-V 150104 4379

PROGETTO

PGT
PIANO DI GOVERNO
DEL TERRITORIO

COMMITTENTE

COMUNE DI COSIO VALTELLINO
Piazza S. Ambrogio, 21
23013 Cosio Valtellino (SO)
C. Fiscale e P. IVA 00116340142

TAVOLA	ELABORATO
G.11/4	CARTA DELLA FATTIBILITA' DELLE AZIONI DI PIANO

DATA	SCALA	
Settembre 2016	1:2.000	COMPONENTE GEOLOGICA, IDROGEOLOGICA E SISMICA DEL PGT

G.11_4-Carta della fattibilità delle azioni di piano

Questo documento contiene informazioni di proprietà della Geotech S.r.l. e deve essere esclusivamente utilizzato dal destinatario in relazione alle finalità per le quali è stato rilevato. E' vietata qualsiasi forma di riproduzione o divulgazione senza l'espresso consenso di Geotech S.r.l.